



BEZIRK SCHEIBBS

Gemeindeverband für Umweltschutz und Abgabeneinhebung im Bezirk Scheibbs

Petzelsdorfer Straße 35 | 3251 Purgstall/Erlauf
Tel.: 07489 30035 | gvuscheibbs@purgstall.at
www.umweltverbaende.at/scheibbs

Amtliche Mitteilung | Zugestellt durch Post. at



Wir machen's einfach.

ÖFFNUNGSZEITEN FÜR DAS ASZ PURGSTALL

Montag bis Freitag 7:00 bis 14:00 Uhr
Dienstag 7:00 bis 18:00 Uhr durchgehend für Sie geöffnet.

Wir freuen uns auf Ihren Besuch!

GLAS ≠ GLAS

Geschichte

Der Werkstoff Glas begleitet die Menschen seit vielen Jahrtausenden. Es gibt vielfältige Zusammensetzungen und Techniken zur Erzeugung und Bearbeitung. Daher sind entsprechend vielfältige Anwendungsmöglichkeiten gegeben. Glas findet Verwendung als Baustoff in der Innenarchitektur, für Kunstwerke, für Verpackungen – um nur einige Beispiele zu nennen. Viele Techniken zur Glasverarbeitung sind bereits sehr alt und werden – von ihrem Grundprinzip her unverändert – auch heute noch industriell umgesetzt. Aufgrund einer so großen Vielfalt an Zusammensetzungen von Glas ist es auch wichtig, dass diese auch richtig entsorgt werden.



Kreislauf

Das Material Glas ist von der Natur für Recycling geschaffen. Glasverpackungen können unendlich oft eingeschmolzen und zu neuen geformt werden. Voraussetzung: die Qualität des Altglases entspricht den Anforderungen der Glasindustrie. Diese sind sowohl hinsichtlich Lebensmittelsicherheit, als auch Formgebung und Gestaltung hoch.



Richtige Entsorgung

Zur Altglassammlung gehören alle Glasverpackungen – getrennt nach Weißglas und Buntglas – zum Beispiel:

- Flaschen (Wein- und Saftflaschen, Flaschen für Essig, Öl etc.)
- Konservengläser (Gläser für Marmelade, Gurken, Pesto etc.)
- Parfumflakons
- Medizinfläschchen
- Einweg-Gewürzmöhlen aus Glas
- gläserne Flaschenverschlüsse (z.B. Vino-Lok bei Weinflaschen)



GLAS IST WERTVOLL. GLAS BITTE RICHTIG ENTSORGEN. DANKE.

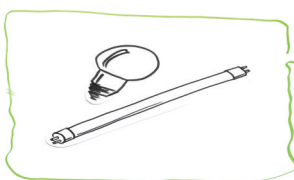

Energiesparlampen
Leuchtstoffröhren

FACHHANDEL
PROBLEMSOFF
SAMMELSTELLE

RESTMÜLL
RECYCLINGHOF

Glasscheiben, Glasgeschirr,
Einmachgläser, Glühbirnen,
Spiegel, Laborgläser

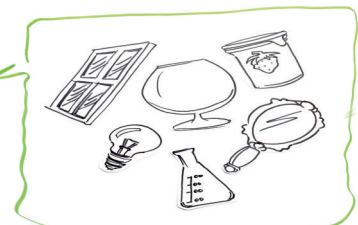



Wir machen's einfach.

R2 P4 = Zusatztermine! Gültig nur für Registrierte!

Altstoffsammelzentrum Purgstall

Öffnungszeiten: MO-FR von 07.00-14.00 Uhr, DI von 07.00-18.00 Uhr

JÄNNER	FEBRUAR	MÄRZ	APRIL	MAI	JUNI
Mo 01 Neujahr	Do 01	Fr 01 R2	Mo 01 Ostermontag	Mi 01 Staatsfeiertag	Sa 01
Di 02	Fr 02 R2	Sa 02	Di 02	Do 02 BIO/20/W	So 02
Mi 03	Sa 03	So 03	Mi 03	Fr 03	Mo 03
Do 04	So 04	Mo 04	Do 04 BIO/20	Sa 04	Di 04
Fr 05 R2	Mo 05	Di 05	Fr 05	So 05	Mi 05 BIO
Sa 06 Hl. 3 Könige	Di 06	Mi 06 BIO/20	Sa 06	Mo 06	Do 06 RM VERP
So 07	Mi 07 BIO/20	Do 07	So 07	Di 07	Fr 07
Mo 08	Do 08	Fr 08	Mo 08	Mi 08 BIO RM VERP	Sa 08
Di 09	Fr 09	Sa 09	Di 09	Do 09 Christi Himmelfahrt	So 09
Mi 10 BIO/20	Sa 10	So 10	Mi 10	Fr 10	Mo 10
Do 11	So 11	Mo 11	Do 11 RM VERP	Sa 11	Di 11
Fr 12	Mo 12	Di 12	Fr 12	So 12	Mi 12 BIO/20/W
Sa 13	Di 13	Mi 13	Sa 13	Mo 13	Do 13 P4
So 14	Mi 14	Do 14 RM VERP	So 14	Di 14	Fr 14
Mo 15	Do 15 RM VERP	Fr 15 PRO	Mo 15	Mi 15 BIO/20/W	Sa 15
Di 16	Fr 16	Sa 16	Di 16	Do 16 PAP	So 16
Mi 17	Sa 17	So 17	Mi 17 BIO/20/W STRAUCH	Fr 17	Mo 17
Do 18 RM VERP	So 18	Mo 18	Do 18 P4	Sa 18	Di 18
Fr 19	Mo 19	Di 19	Fr 19	So 19 Pfingstsonntag	Mi 19 BIO
Sa 20	Di 20	Mi 20 BIO	Sa 20	Mo 20 Pfingstmontag	Do 20
So 21	Mi 21 BIO	Do 21 PAP	So 21	Di 21	Fr 21 R2
Mo 22	Do 22 P4	Fr 22	Mo 22	Mi 22	Sa 22
Di 23	Fr 23	Sa 23	Di 23	Do 23 BIO	So 23
Mi 24 BIO	Sa 24	So 24	Mi 24 BIO	Fr 24 R2	Mo 24
Do 25 PAP	So 25	Mo 25	Do 25	Sa 25	Di 25
Fr 26	Mo 26	Di 26	Fr 26 R2	So 26	Mi 26 BIO/20/W
Sa 27	Di 27	Mi 27	Sa 27	Mo 27	Do 27
So 28	Mi 28	Do 28	So 28	Di 28	Fr 28
Mo 29	Do 29	Fr 29 R2	Mo 29	Mi 29 BIO/20/W	Sa 29
Di 30		Sa 30	Di 30	Do 30 Fronleichnam	So 30
Mi 31		So 31 Ostersonntag		Fr 31	

Übernahme von Sperrmüll / Möbelholz / Eisenschrott zu den Öffnungszeiten im ASZ

Am 13. Februar, Faschingsdienstag, ist die Übernahme im ASZ nur bis 12 Uhr möglich.

JULI	AUGUST	SEPTEMBER	OKTOBER	NOVEMBER	DEZEMBER
Mo 01	Do 01 RM VERP	So 01	Di 01	Fr 01 Allerheiligen	So 01
Di 02	Fr 02	Mo 02	Mi 02 BIO/20/W	Sa 02	Mo 02
Mi 03 BIO	Sa 03	Di 03	Do 03 P4	So 03	Di 03
Do 04 RM VERP	So 04	Mi 04 BIO/20/W	Fr 04	Mo 04 STRAUCH	Mi 04
Fr 05	Mo 05	Do 05 PAP	Sa 05	Di 05	Do 05
Sa 06	Di 06	Fr 06	So 06	Mi 06	Fr 06 R2
So 07	Mi 07 BIO/20/W	Sa 07	Mo 07	Do 07	Sa 07
Mo 08	Do 08 P4	So 08	Di 08	Fr 08 R2	So 08 Maria Empfängnis
Di 09	Fr 09	Mo 09	Mi 09 BIO	Sa 09	Mo 09
Mi 10 BIO/20/W	Sa 10	Di 10	Do 10	So 10	Di 10
Do 11 PAP	So 11	Mi 11 BIO	Fr 11 R2	Mo 11	Mi 11 BIO/20
Fr 12	Mo 12	Do 12	Sa 12	Di 12	Do 12
Sa 13	Di 13	Fr 13 R2	So 13	Mi 13 BIO/20	Fr 13
So 14	Mi 14 BIO	Sa 14	Mo 14	Do 14	Sa 14
Mo 15	Do 15 Mariä Himmelfahrt	So 15	Di 15	Fr 15 Hl. Leopold	So 15
Di 16	Fr 16 R2	Mo 16	Mi 16 BIO/20/W	Sa 16	Mo 16 RM
Mi 17 BIO	Sa 17	Di 17	Do 17	So 17	Di 17
Do 18	So 18	Mi 18 BIO/20/W	Fr 18	Mo 18	Mi 18 BIO
Fr 19 R2	Mo 19	Do 19	Sa 19	Di 19	Do 19 PAP
Sa 20	Di 20	Fr 20	So 20	Mi 20	Fr 20 VERP
So 21	Mi 21 BIO/20/W	Sa 21	Mo 21	Do 21 RM VERP	Sa 21
Mo 22	Do 22	So 22	Di 22	Fr 22	So 22
Di 23	Fr 23	Mo 23	Mi 23 BIO	Sa 23	Mo 23
Mi 24 BIO/20/W	Sa 24	Di 24	Do 24 RM VERP	So 24	Di 24
Do 25	So 25	Mi 25 BIO	Fr 25	Mo 25	Mi 25 Christtag
Fr 26	Mo 26	Do 26 RM VERP	Sa 26 Nationalfeiertag	Di 26	Do 26 Stefanitag
Sa 27	Di 27	Fr 27	So 27	Mi 27 BIO	Fr 27
So 28	Mi 28 BIO	Sa 28	Mo 28	Do 28 P4	Sa 28
Mo 29	Do 29 RM VERP	So 29	Di 29	Fr 29	So 29
Di 30	Fr 30 PRO	Mo 30	Mi 30 BIO PAP	Sa 30	Mo 30
Mi 31 BIO	Sa 31		Do 31		Di 31

Behälter bitte am Vortag bereitstellen!

Am 15. November, Hl. Leopold, ist das ASZ geschlossen.

ENTSORGUNGSHINWEISE UND TIPPS

ASZ = **Altstoffsammelzentrum** in Purgstall

Petzelsdorfer Straße 35 • 3251 Purgstall/Erlauf

Tel.: 074 89/30035

**ÖFFNUNGSZEITEN: Mo-Fr von 07.00-14.00 Uhr,
Di von 07.00-18.00 Uhr**

(PREISE INKL. 10 % UST.)



VERP = ALLE Verpackungen, außer Glas und Papier (vierwöchentlich)

Alle Verpackungen, außer Glas und Papier, werden in der gelben Tonne gesammelt. Auch Dosen und Metallverpackungen werden in der gelben Tonne direkt beim Haushalt gesammelt. Dazu ein Appell: Oberstes Gebot ist die Abfallvermeidung! So weit wie möglich, ist auf Verpackungen zu verzichten. Wo es nicht möglich ist, nutzen Sie bitte Mehrwegverpackungen.

BIO, BIO/20 = Bioabfälle (im Sommer wöchentlich, ansonsten zweiwöchentlich)

Nutzen Sie die Biotonne, um organische Wertstoffe aus der Restmülltonne der korrekten regionalen Verwertung zuzuführen. In Wieselburg wird daraus wertvoller Kompost für den Humusaufbau und Erdenmischungen für Ihr perfektes Grün am Rasen oder im Hochbeet hergestellt. Unverpackte Lebensmittel- und Gemüsereste, Grünschnitt (Gras, Laub) sind in der Biotonne bestens aufgehoben. Als vollständig biologisch abbaubare Vorsammelhilfe eignet sich das Biokreislaufsackerl bestens (erhältlich in der Gemüseabteilung des Einzelhandels, bei uns im ASZ oder in Ihrem Gemeindeamt). Machen Sie von unserem attraktiven Kreislaufwirtschaftstarif gebrauch: Hier ist die Biotonne mit 20 Entleerungen inkludiert! Sollte es doch einmal eng in der Biotonne werden, bieten wir Sammelsäcke bei uns im ASZ an, die Sie bei der Abfuhr bestellen können. Bitte die Biotonne nicht überfüllen!

BIO20/W = Biotonnenreinigung (zweiwöchentlich von Mitte April bis Mitte Oktober)

Die Reinigung der Biotonne erfolgt von Mitte April bis Mitte Oktober im zweiwöchentlichen Turnus (= 14 Reinigungen jährlich). Die Reinigung kostet für eine 120 l- bzw. 240 l-Biotonne jährlich EUR 21,56 und wird mit der Gebührenvorschriftung halbjährlich abgerechnet. Achten Sie auf die Markierung der Tonne mit der grünen Banderole.

STRAUCH = Strauch-/Grünschnittabholung (Anmeldung erforderlich!)

Die Anmeldung zur kostenpflichtigen Strauch-/Grünschnittabholung - beim GVU im Bezirk Scheibbs oder am Gemeindeamt - ist bis spätestens zwei Tage vor dem im Müllabfuhrkalender angegebenen Termin erforderlich. Weitere Infos unter www.umweltverbaende.at/scheibbs. Beim ASZ und bei Seiringer Umweltservice GmbH in Wieselburg können Sie Baum-, Strauch- und Heckenschnitt in Haushaltsmengen kostenfrei abgeben. Biotonneneigneter Gras- und Grünschnitt (Mähgut, Laub, Blumen, Erde etc.) ist bei beiden Entsorgern kostenpflichtig!

PAP = Papier (achtwöchentlich) und P4 (vierwöchentlich)

Papier und Kartonagen (bitte falten bzw. ineinanderstellen) müssen trocken, sauber und frei von Fremdstoffen (Klebebänder, Folien, Metallteile) sein. Bitte bringen Sie größere Mengen an Kartonagen 'NICHT' zur Problem- und Sperrmüllsammmlung mit. Sie können Kartonagen und Papier kostenfrei bei uns im ASZ abgeben!

RM = Restmüll (vierwöchentlich) und R2 (zweiwöchentlich)

Nur nichtverwertbare Abfälle werden über die Restmülltonne entsorgt. Alt- und Problemstoffe müssen getrennt gesammelt werden, wofür jeweils eigene Behälter bzw. gesonderte Übernahmen angeboten werden. Bei kurzfristigem Mehranfall an Restmüll - Müll, der in der Tonne bei geschlossenem Deckel nicht Platz findet - können Säcke am Gemeindeamt oder beim ASZ um EUR 3,30 Stk. nachgekauft werden bzw. ist die Abgabe beim ASZ möglich (EUR 220,00 à Tonne).

Sperrmüll-Altholz-Eisenschrott - Übernahme im ASZ in Purgstall an der Erlauf

Was wird übernommen?

Sperrmüll: Müll, der aufgrund seiner Größe im Restmüllbehälter keinen Platz findet, z.B.: Matratzen, Bodenbeläge, Teppiche, Koffer, Ski, Surfbretter, Kunststofffenster und -türen

Altholz: Kästen, Tische, Sessel, Holzfenster und -türen, Betteinsätze (ohne Eisen), Balkone, Zäune
>>> Das Ausglasen von Fenstern und Türen ist vor Ort möglich -> kostenlose Übernahme <<<
Nicht entgaste Fenster/Türen sowie Bauholz werden zum Preis von EUR 66,00 à Tonne übernommen !!!

Eisenschrott: Fahrräder, Dachrinnen, Badewannen, Öfen (ohne Öl), Kleinmetalle, Autowrack und -teile
!!!Kostenlose Abholung für Großmengen an Eisenschrott und großen Eisenteilen nach erfolgter Anmeldung beim GVU!!!

PRO + E= Problemstoffe, Styropor, Alttextilien, Elektroaltgeräte, Altreifen, Bauschutt (Kleinmengen), WC, Waschbecken, Flachglas, Agrar- und Silofolien, Hartkunststoffe (zweimal jährlich)

werden an folgenden Stellen nur in der angeführten Zeit übernommen:

Steinakirchen (Bauhof, altes Feuerwehrhaus)	08.00 - 11.00 Uhr
Wolfpassing (Bauhof)	11.30 - 13.00 Uhr
Zarnsdorf (Feuerwehrhaus)	13.15 - 14.00 Uhr
Wang (Bauhof)	08.00 - 12.00 Uhr

Zusatztermine: **PRO+SPERR**

Was wird übernommen?

Problemstoffe: Spraydosen, Farben, Lacke, Kosmetika, Altspeseöle, Altmedikamente (ohne Verpackung), Lösungs- und Reinigungsmittel

Problemstoffe (kostenpflichtig): Ölfilter (EUR 3,00 Stk.), Motor- und Getriebeöl (EUR 0,55 l)

Styropor (sauber): Formteile, EPS

Alttextilien: sauber, trocken und verwendbar; verschmutzt -> Restmüllbehälter oder EUR 22,00 à 100 kg

Elektroaltgeräte: LED-Lampen, CD's, Klein- und Großgeräte, welche mit Strom betrieben werden (Batterien, Akkus entfernen)

Gasentladungslampen: Energiesparlampen, Leuchtstofflampen und -röhren, Neonröhren, Solarleuchten;

*** NEIN *** Halogenlampen, Glühbirnen -> Restmüllbehälter

Geräte-, Fahrzeug- und Lithium-Batterien/Akkus: Konsumbatterien, div. Akkus (Bohrmaschinen, E-Bikes, Mobiltelefone,

Laptops, Tablets, Rasenmäher), Knopfzellen von Uhren, Kameras,

Hörgeräten, Starterbatterien von Fahrzeugen

Altreifen: PKW-Reifen mit oder ohne Felge (EUR 2,50 Stk.);

*** NEIN *** LKW- und Traktorreifen -> ASZ; Fahrradreifen/schläuche, Vollgummireifen -> Restmüllbehälter

Bauschutt (Kleinmengen): Ziegel, Beton, Fliesen, Rigips, Heraklith; !!!Großmengen bitte ins ASZ bringen!!!

!!!Eternit und Dämmwolle werden nicht bei der Sperrmüllsammmlung übernommen!!!

WC, Waschbecken: kostenlos

Flachglas: sauberes Fensterglas, Drahtglas, Glasbausteine, Trinkgläser, Geschirr, Scheinwerfergläser, Fenster und Türen mit Glas (EUR 11,00 à 100 kg) •Das Ausglasen von Fenstern und Türen ist vor Ort möglich -> kostenlose Übernahme•

Agrar- und Silofolien: sortenrein, sauber -> kostenlos

verschmutzt, vermischt mit Netz -> Restmüllbehälter oder EUR 22,00 à 100 kg

Hartkunststoffe: Wäschekörbe, Kisten, Spielzeug, Geschirr, Gartenmöbel, Gießkannen, Kleiderbügel, CD-Hüllen

Sonstiges: Tintenpatronen, Tonerkartuschen, Nespresso-Kapseln

!!! Restmüllsäcke (sind kostenpflichtig) und Gelbe Säcke werden nicht bei der Sperrmüllsammmlung übernommen !!!

Nähere Informationen erhalten Sie vom Übernahmepersonal!

Abfälle jeder Art können Sie auch im ASZ zu den Übernahmzeiten -

MO bis FR von 07.00 - 14.00 Uhr, DI von 07.00 - 18.00 Uhr (auch an "Festertagen")

abgeben oder Sie nutzen den Abholservice des ASZ.

Wenn Sie Fragen haben, wenden Sie sich bitte an den Gemeindeverband für Umweltschutz im Bezirk Scheibbs **Abfall** ☎ 07489/30035 bzw. an Ihr Gemeindeamt:

Ihr/e Umweltgemeinderat/rätin

Steinakirchen am Forst: Kathrin Sieberer ☎ 07488/713 25; e-mail: gemeinde@steinakirchen-forst.gv.at.

Wolfpassing: Karl Becker ☎ 07488/712 00; e-mail: gemeinde@wolfpassing.gv.at.

Wang: Markus Heigl ☎ 07488/715 17; e-mail: gemeindeamt@wang.at.

WAS GEHÖRT WOHHIN?



GELBE TONNE /GELBER SACK

YES

- ✓ Joghurt-, Aufstrich- u. Butterbecher
- ✓ Fleischtassen
- ✓ Wurst- u. Käseverpackungen
- ✓ Plastiktragetaschen
- ✓ Blisterverpackungen von Tabletten
- ✓ Milch-, Getränkekartons (Tetrapack)
- ✓ Chipsverpackungen
- ✓ Kaffeeverpackungen
- ✓ Tiefkühlverpackungen
- ✓ Fertigsuppenbeutel
- ✓ Instantkaffeedosen
- ✓ PET-Flaschen
- ✓ Verpackungen für Wasch- u. Reinigungsmittel
- ✓ Shampooflaschen
- ✓ Kunststoffflaschen
- ✓ Getränke- u. Konservendosen
- ✓ Schraubdeckel, Schraubverschlüsse
- ✓ Alufolie
- ✓ Tuben aus Metall
- ✓ Juteverpackungen, Baumwollsackerl
- ✓ kleine Obststeigen
- ✓ Folien aus Maisstärke
- ✓ Frischhaltefolie

Erklärvideo
Gelbe Tonne

Mehr
Infos?



insgelbe.at



ALTPAPIER

YES

- ✓ Eierkarton
- ✓ Einlagekarton
- ✓ Kraftpapiersäcke
- ✓ Kartonagen (zusammengelegt), große Mengen zum ASZ
- ✓ Kataloge ohne Kunststoffhüllen
- ✓ Kopier- u. Schreibpapier, Hefte
- ✓ Obsttassen
- ✓ Telefonbücher
- ✓ Papiertragetaschen u. Papiersackerl
- ✓ Pizzakartons (sauber)
- ✓ Prospekte, Briefe, Kuverts
- ✓ Wellpappe
- ✓ Waschmittelkartons
- ✓ Tiefkühlverpackungen
- ✓ Zigaretenschachteln (ohne Kunststoffhülle)

NO

- ✗ Benutzte Taschentücher
- ✗ Papierverpackung, die sich schlecht zerreißen lassen
- ✗ Fliesenkleber- u. Zementsäcke
- ✗ Organisches Material (Biomüll)



BIOABFALL

YES

- ✓ Speisereste
- ✓ verdorbene Lebensmittel (ohne Verpackung)
- ✓ Eierschalen
- ✓ Haare
- ✓ Schale von Obst u. Gemüse
- ✓ Kaffee- u. Teesud
- ✓ Gartenabfälle
- ✓ Schnittblumen
- ✓ Topfpflanzen
- ✓ Blätter
- ✓ Unkraut
- ✓ reine Holzasche
- ✓ Kleintiermist
- ✓ Blumenerde
- ✓ Fallobst
- ✓ Brotreste
- ✓ Rasenschnitt
- ✓ Sägemehl



Als perfekte
Vorsammelhilfe
dient das
Biokreislaufsackerl

Erklärvideo
Bioabfall

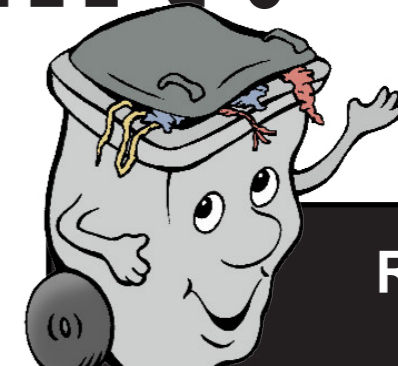

RESTMÜLL

YES

- ✓ Hygieneartikel
- ✓ Windeln
- ✓ benutzte Taschentücher
- ✓ verschmutztes / beschichtetes Papier
- ✓ Trinkgläser (kleine Mengen)
- ✓ Kaffeetassen (kleine Mengen)
- ✓ Kehricht
- ✓ Staubsaugerabfälle
- ✓ Stoffreste
- ✓ kaputte Kleidung
- ✓ Koks- u. Kohlenasche
- ✓ Gartenschlauch
- ✓ Trittschalldämmung
- ✓ Randdämmstreifen
- ✓ Glühbirnen
- ✓ Katzenstreu, Hundekotbeutel
- ✓ Fotos, Röntgenbilder
- ✓ Kassabon
- ✓ Fliesenkleber- u. Zementsäcke

NO

- ✗ Verpackungsmaterial
- ✗ Papier
- ✗ Glas
- ✗ Gartenabfälle
- ✗ Problemstoffe
- ✗ Lebensmittelreste



BEZIRK SCHEIBBS

Gemeindeverband für Umweltschutz und
Abgabeneinhebung im Bezirk Scheibbs

Petzelndorfer Straße 35 • 3251 Purgstall/Erlauf • 07489 30035 • gvuscheibbs@purgstall.at



die NÖ
Umweltverbände

Wir machen's einfach.

WAS GEHÖRT WOHNIN?

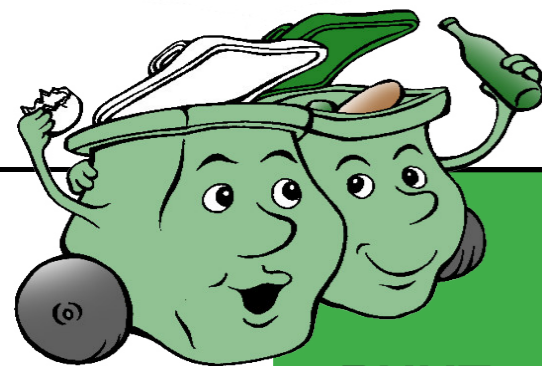

WEISS-GLAS

BUNT-GLAS

- ✔ Getränkeflaschen aus Glas
- ✔ Konservengläser ohne Deckel
- ✔ Flakons aus Glas
- ✔ Sonstiges Verpackungsglas

NO

- ✘ Autoscheiben
- ✘ Aufaufformen
- ✘ Flachglas (Spiegel/Sicherheitsglas)
- ✘ Bleiglas
- ✘ Blumenvasen
- ✘ Glühbirnen
- ✘ Kaffeekannen
- ✘ Keramikflaschen u. -töpfe
- ✘ Leuchtstoffröhren
- ✘ Porzellangeschirr
- ✘ Teller / Tassen
- ✘ Glaskeramik
- ✘ Kachelofen- u. Kaminglas

Milchglas z.B.
Mundwasserverpackungen
ins Weißglas werfen!

• Blaues/braunes/grünes
Glas gehört ins Buntglas!



BEZIRK SCHEIBBS

**Altstoff-
Sammelzentrum**

die NÖ
Umweltverbände

Wir machen's einfach.

ALTMETALL

Schrauben, Nägel
Eisenteile
Blechplatten
Pfannen
Töpfe

Elektrogeräte

Zahnbürste (elektrisch)
Radio
Waschmaschine
Trockner
CD's
Telefon
Handy

Altholz

Möbelholz
lackiert/lasiertes Holz *
vermodertes Holz *
Bauholz *
Bahnschwellen *

Silofolien

Sauber und ohne Netzfolie

Styropor

nur EPS
kein XPS/ Styrodur (→Restmüll)

Fenster-/ Flachglas

Autoscheiben
Auffaufformen
Flachglas (Spiegel/Sicherheitsglas)
Bleiglas
Blumenvasen
Kaffeekannen
Keramikflaschen u. -töpfe
Trinkgläser (groß Mengen)
Glaskeramik
Kachelofen- u. Kaminglas

Altkleider

Sauber u. trocken in Säcken
Schuhe zusammengebunden

Bauschutt *

Ziegel, Fliesen, Beton (Bruch)
Rigipsplatten, Heraklith
Porzellan
Keramik
Ton
Gipsfaser-Platten

Hartplastik

Kanister
Tupperware
Spielzeug, Rutsche
Öltanks, Körbe
Fässer, Autoteile
Kübel

Strauchschnitt

Sträucherschnitt / Äste
Wurzelstöcke *
Christbäume

Grünschnitt *

Laub / Blätter
Grasschnitt
Schnittblumen
Stroh
Kalte Holzasche
Moos
Topfpflanzen

Altpapier / Kartonagen

Restmüll *

Hygieneartikel, Windeln
benutzte Taschentücher
verschmutztes/beschichtetes Papier
Kehricht, Staubsaugerabfälle
Stoffreste, kaputte Kleidung
Koks- u. Kohlenasche
Gartenschlauch
Trittschalldämmung
Randdämmstreifen
Glühbirnen

Problemstoffe

Batterien
Frostschutzmittel
Energiesparlampen
Leuchtstoffröhren
Lacke, Wand- u. Fassadenfarbe
Spraydosen (Druckgaspackungen)
Druckerpatronen
ölhaltige Abfälle *
Säuren, Laugen
Lösungsmittel, Gemische *
Pflanzenschutzmittel
Medikamente, Laborabfälle
Quecksilber
Desinfektionsmittel

Sonstiges

Fahrzeugaakkien
Teerpappe *
Nespressokapseln
Reifen (Auto/Traktor) *
NÖLI (Speiseöl)
Dämmwolle (in Säcken) *
Feuerlöscher *
Matratzen

TKB (Tierkörperbeseitigung)

Tote Haustiere
Lebensmittel tierischen Ursprungs
- aus privaten Haushalten
Wildaufbruch
Fallwild

*= Kostenpflichtig



BEZIRK SCHEIBBS

**Gemeindeverband für Umweltschutz und
Abgabeneinhebung im Bezirk Scheibbs**

Petzelsdorfer Straße 35 • 3251 Purgstall/Erlauf • 07489 30035 • gvuscheibbs@purgstall.at



die NÖ
Umweltverbände

Wir machen's einfach.

SEKUNDÄRROHSTOFFE & PRODUKTION



GALENIT
 (BLEIGLANZ)

Primärrohstoffe,
 z.B. Metalle aus
 Erzvorkommen, höherer
 Energieaufwand zur
 Gewinnung notwendig

**GEWINNUNG VON
 SEKUNDÄRROHSTOFFEN
 AUS DEM
 RECYCLINGPROZESS***

Abtrennung der Restreaktion
 zur thermischen Verwertung
 bzw. Deponierung

* Gewinnung mit geringerem Energieaufwand möglich

Steigerung der Energieeffizienz durch
 kontinuierliche Weiterentwicklung

PRODUKTION



PRODUKTION

Ersatz bzw. Beschränkung
 gefährlicher Substanzen
 und Stoffe geregelt
 in der BATT-VO als
 Umsetzung der „Rohst-
 Richtlinie“ (Restriction of
 Hazardous Substances)



BLEIBAREN



**ABSTICH
 KURZROMMEL-
 OFEN**



**RAFFINERIE
 (BMG
 ARNOLDSTEIN)**

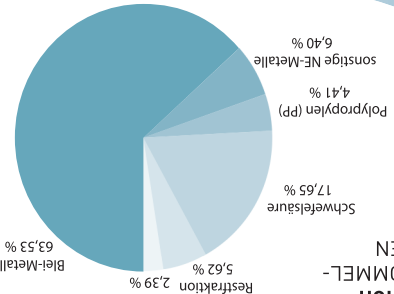

**Richtwerte Outputfraktionen
 Batterien gesamt**

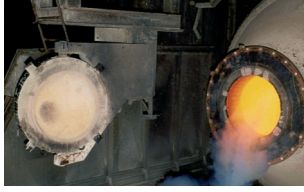

**KURZROMMELFOFEN
 (BMG ARNOLDSTEIN)**

RECYCLINGPROZESS



BATTERIEN

GERÄTEBATTERIEN

**FAHRZEUG-
 BATTERIEN**

INDUSTRIEBATTERIEN

LEBENSDAUER

Unterschiedliche durchschnittliche
 Lebensdauer von rund sieben Jahren
 für Fahrzeugbatterien bis zu wenigen
 Monaten für manche Gerätebatterien.
 Durch den stetig steigenden Anteil
 an Lithium-Ionen-Akkus verweilen
 die Gerätebatterien im Durchschnitt
 länger bei Konsument:innen – Lithium-
 Ionen-Akkus bis zu fünf Jahre



Schadstoffentfrachtung

RECYCLINGPROZESS

Abtrennung gefährlicher Substanzen,
 z.B. Quecksilber, Cadmium (giftige
 und krebserregende Schwermetalle),
 zur umweltgerechten Entsorgung

ALTBATTERIEN, 3 SAMMEL- UND BEHANDLUNGSKATEGORIEN